

# #ΟΔΗΓΙΕΣ\_ΚΑΤΑΧΩΡΗΣΗΣ\_ΕΝΔΕΙΞΗΣ\_ΜΕΤΡΗΤΗ VOLTERRA ΑΕ | ΕΜΠΟΡΙΚΗ Δ/ΝΣΗ

Η διαδικασία αναγνώρισης και καταγραφής της Μέτρησης Κατανάλωσης, έχει ως εξής:

- ✓ Βλέπετε τον Αριθμό Παροχής που αναγράφεται στην πρώτη σελίδα του λογαριασμού σας. Δείτε τις σχετικές παρακάτω εικόνες υπόδειξης:

Σελίδα 1 από 2

**volterra** VOLTERRA Α.Ε. ΠΑΡΑΓΩΓΗΣ ΚΑΙ ΕΜΠΟΡΙΑΣ ΕΝΕΡΓΕΙΑΣ  
 Αμαρουσίου Χαλανδρίου 16, 151 25, Μαρούσι, Αθήνα, Α.Φ.Μ.: 998938439, ΔΟΥ: ΦΑΕ ΑΘΗΝΩΝ

ΛΟΓΑΡΙΑΣΜΟΣ ΗΛΕΚΤΡΙΚΟΥ ΡΕΥΜΑΤΟΣ ΧΑΜΗΛΗΣ ΤΑΣΗΣ **ΕΚΚΑΘΑΡΙΣΤΙΚΟΣ** 342 094290

ΠΑΠΑΔΟΠΟΥΛΟΥ ΜΑΡΙΑ  
 ΔΕΛΦΩΝ 99  
 999 99 ΚΑΡΔΙΤΣΑ 639

ΠΑΡΗΦΟΡΗΣ: 2310 520010  
 ΒΛΑΒΕΣ: 10501  
 ΚΑΤΑΜΕΤΡΗΣΗ: 2310 584700  
 ΤΙΜΟΛΟΓΙΟ: Γ1N  
 ΠΡΟΚΑΤΑΒΟΛΗ (€):  
 ΑΔΤ/ΑΦΜ: 123456789 Α ΑΘΗΝΩΝ

ΟΝΟΜ/ΜΟ Δ/ΝΣΗ ΠΑΠΑΔΟΠΟΥΛΟΣ ΓΙΩΡΓΟΣ  
 ΕΠΙΔΟΣΗ: ΠΑΠΑΔΙΑΜΑΝΤΗ99  
 ΕΥΟΣΜΟΣ 56224

Α/Α ΛΟΓΑΡΙΑΣΜΟΥ	ΗΜΕΡΟΜΗΝΙΑ ΕΚΔΟΣΗΣ	ΠΕΡΙΟΔΟΣ ΚΑΤΑΝΑΛΩΣΗΣ	ΗΜΕΡΕΣ	ΚΩΔΙΚΟΣ ΠΕΛΑΤΗ	ΑΡΙΘΜΟΣ ΠΑΡΟΧΗΣ
123456	01/06/2016	29/03/2016-24/05/2016	56	11000.39	2-12345678-03 6

Αριθμός Παροχής  
 Διεύθυνση Ακινήτου **1 23456789-01 5**  
 ΧΙΟΥ 6  
 999 99 ΚΑΛΑΜΑΤΑ  
**01/09/2017**

Επόμενη Καταμέτρηση:

- ✓ Επιβεβαιώστε ότι ο Αριθμός Παροχής που αναγράφεται στο λογαριασμό σας, είναι ο ίδιος με αυτόν που εμφανίζεται στο μεταλλικό ταμπελάκι πάνω στο μετρητή σας. Δείτε τη σχετική παρακάτω εικόνα υπόδειξης:



- ✓ Σημειώστε την ένδειξη, παραλείποντας τα δεκαδικά ψηφία που εμφανίζονται με διαφορετικό χρώμα. (χωρίς το κυκλωμένο δεκαδικό της επόμενης εικόνας). Εάν έχετε μετρητή διπλής εγγραφής, τότε θα πρέπει να σημειώσετε δυο ενδείξεις, την ένδειξη **K** (για τον υπολογισμό των ημερήσιων καταναλώσεών σας) και την ένδειξη **M** (για τον υπολογισμό των νυχτερινών καταναλώσεών σας). Δείτε τις σχετικές παρακάτω εικόνες υπόδειξης:



Μετρητής Γ1  
 (Ενιαία Μέτρηση)

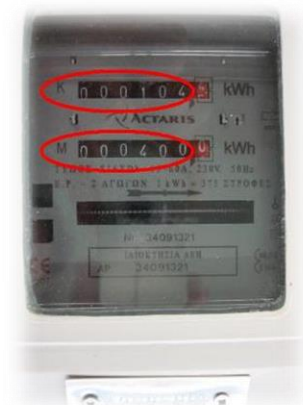

Μετρητής Γ1N  
 (Ημερήσια και Νυχτερινή Μέτρηση)